



Beste omwonende(n) van nieuwbouwproject Dorpshart Zwartewaal,

Graag informeren wij u over de voortgang van de werkzaamheden op en rond de bouwplaats van project Dorpshart Zwartewaal fase 1.

Voortgang werkzaamheden

Inmiddels is gestart met de voorbereidingen voor het bouwrijp maken van het terrein.

Start heiwerkzaamheden

Naar verwachting wordt er vanaf dinsdag 2 juni gestart met de heiwerkzaamheden. In samenwerking met diverse experts is het type funderingspalen aangepast, waarbij rekening is gehouden met de omgeving.

Voor de zes nieuw te bouwen woningen aan de Willem Alexanderstraat zal de heistelling worden opgebouwd op het oude parkeerterrein zoals aangegeven in onderstaande afbeelding. Hiervoor wordt het parkeerterrein vanaf 8 juni afgesloten voor een periode van 2-3 weken. In die periode is het niet mogelijk om gebruik te maken van het parkeerterrein. Er wordt verzocht om aanwezige aanhangwagens en campers voor 8 juni te verwijderen.

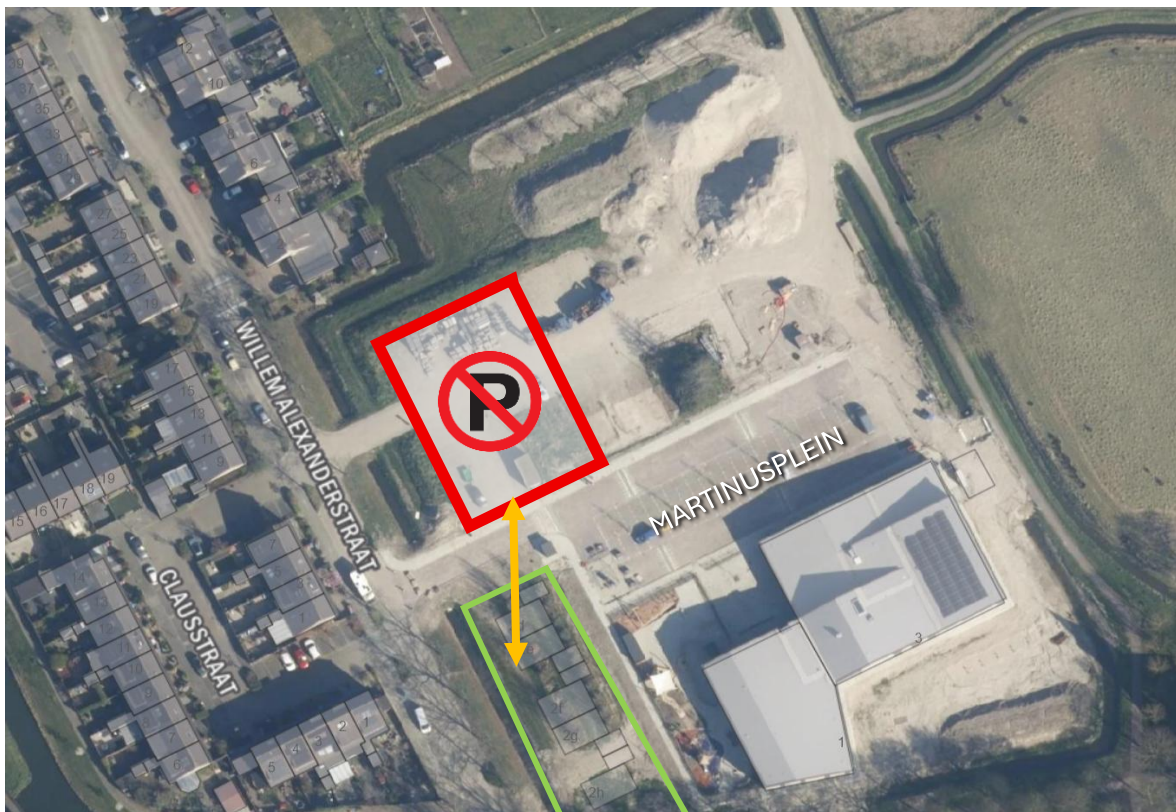

In deze periode wordt ook op twee momenten een oversteek gemaakt met de heistelling (oranje peil in bovenstaande afbeelding) vanaf het oude parkeerterrein naar de bouwlocatie. Hiervoor wordt de route naar het nieuwe parkeerterrein (Martinusplein) naast De Gaffelaar tijdelijk afgesloten. De exacte data en tijdstippen waarop de oversteek wordt gemaakt weten we nog niet, die hoort u op een later moment. Om overlast te voorkomen zal dit zoveel mogelijk buiten de breng- en haaltijden van de basisschool 't Want worden gehouden.

Met Sperling Vishandel is, voor de periode dat het oude parkeerterrein is afgesloten, afgesproken dat zij op de inrit van het parkeerterrein de mobiele viswinkel kunnen plaatsen.

Werktijden en contact

We zijn ons ervan bewust dat de werkzaamheden voor u als omwonenden kunnen leiden tot (enige) overlast. Bijvoorbeeld geluids- stof- en/of verkeershinder. Uiteraard doen we ons uiterste best de eventuele overlast tot een minimum te beperken. Mocht u toch een klacht hebben, verzoeken wij u contact met ons op te nemen via 033 - 453 59 59.

Onze werkdagen op de bouwlocatie zijn van maandag tot en met vrijdag van 07.00 uur tot 16.00 uur (incidenteel tot uiterlijk 19:00 uur). Een enkele keer kan het voorkomen dat er op zaterdag gewerkt wordt van 08:00 tot 13:00 uur.

Veiligheid op en om de bouwplaats

Mocht u een verdachte situatie zien dan stellen wij het zeer op prijs als u dit meldt aan ons kantoor op telefoonnummer 033-453 59 59.

Voor uw eigen veiligheid wijzen wij u erop dat het bouwterrein verboden is voor onbevoegden. We verzoeken u goed te letten op de waarschuwborden en u zich hieraan te houden. Dit geldt ook voor eventuele andere instructies voor uw veiligheid bij de locatie.

Nieuwsbrief

We streven ernaar u regelmatig op de hoogte te houden van relevante informatie rondom het nieuwbouwproject Dorpshart Zwartewaal.

We danken u hartelijk voor uw begrip en medewerking tijdens deze werkzaamheden.

Hartelijke groet,
Lithos Bouw B.V.